

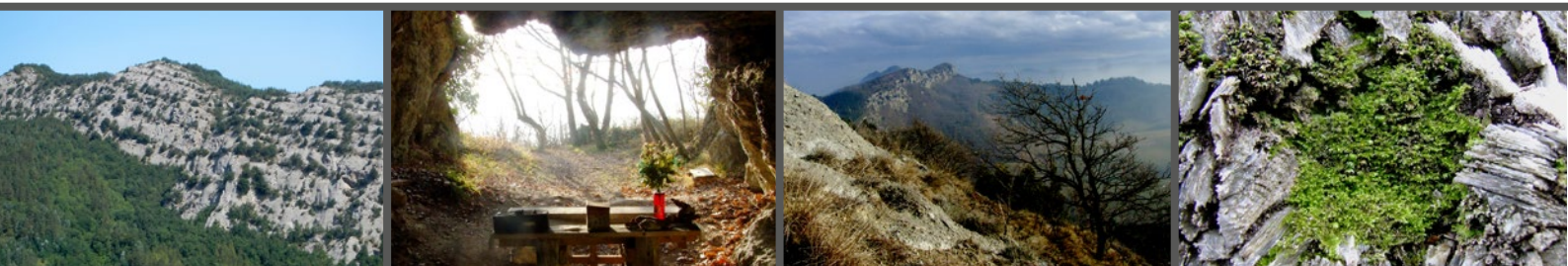

Comune di
Casola Valsenio



Sguardi da vicino... Sguardi da lontano



sabato 10 giugno 2017

“La primavera tra gessi e calanchi”

Ambito Territoriale: Brisighella

Destinazione: Ca' Carnè

Punto di ritrovo: Stazione FS di Brisighella alle ore 09:00

Durata: Giornata intera

Pranzo: Rifugio Carnè* (€ 10,00 a persona)

Il Parco di Cà Carnè è da moltissimi anni un punto di riferimento per gli escursionisti di tutta la Romagna Faentina. Pur a pochi chilometri da Faenza, appena fuori da Brisighella, si presenta come un luogo dall'aspetto selvatico. La struttura del suo rifugio, oggi centro visite del Parco della Vena del Gesso, ostello e ristorante è sicuramente il luogo ancora adesso più frequentato e visitato della zona dei gessi, eppure i suoi boschi e le sue doline mantengono quell'aria di natura selvatica che lo contraddistinguono.

Una natura che contiene in realtà moltissime tracce storiche, dal periodo romano al medioevo degli incastellamenti. Un luogo che rappresenta un'esperienza positiva e riuscita di turismo rurale a chilometri quasi zero, e dove attualmente anche la ristorazione è supportata grazie ad accordi e forniture proprio con i produttori locali della Società Agricola “I sapori di Fontecchio” nonché della vicina area di Monte Mauro. L'escursione, partendo dal borgo di Brisighella, risalirà attraverso i suoi famosi colli, verso il Museo Geologico della Ex Cava del Monticino, esempio di recupero di una struttura mineraria dismessa per un nuovo geoturismo, per arrivare quindi presso il rifugio Carnè dove fare una pausa per il pranzo.

Da qui alcuni brevi anelli permetteranno di apprezzare le numerose peculiarità di questo luogo nonché le molte iniziative messe in campo in ambito di accoglienza e offerta turistica.

* Prenotazione pranzo obbligatoria entro le ore 12.00 del 9 giugno 2017 all'indirizzo mail sottoriportato.



PRIMAVERA

La partecipazione è gratuita ma per motivi organizzativi si prega di dare la propria adesione per e-mail all'indirizzo sotto riportato.

Per informazioni rivolgersi a: info@aspromagnafaentina.it - Tel. 0546/699511 (dalle ore 08.00 alle ore 13.00)